

AGO

Autonome Gewerkschaftsorganisation der örtlichen Körperschaften - Südtirol
Organizzazione Sindacale Autonoma degli enti locali - Sudtirolo
Organisaziun Sindacala autonoma di enc locai - Südtirol
Autonomous Trade Union of Regional Authorities - South Tyrol

annata 10, edizione 1

Marzo 2010

Spedizione in a.p. art 2 comma 20, lettera C Ges. Nr. 662/96 – Filiale Bozen - Erscheint trimestral Tassa pagata – taxe percue

Rivista dei dipendenti Comunali, delle case di riposo e delle comunità comprensoriali

INDICE

- CONGRESSO PROVINCIALE 2010
- RISPARMIARE FINO ALL'ULTIMO RESPIRO!
- DICHIARAZIONE DEI REDDITI – GLI APPUNTAMENTI
- TELEGRAMMA DEI CONSUMATORI
- INVITO AL CONGRESSO – SCHEDA DI VOTAZIONE



In caso di mancato recapito inviare al CPO di 39100 Bolzano per la restituzione

WICHTIGES INFO FÜR DIE AGO-MITGLIEDER

Rivolgetevi ai ns. funzionari del Vs. territorio per i problemi o fatiche e loro possono darVi un aiuto immediato e non burocratico:

Robert Holzer	AGO-Sekretariat	Tel. 335 5312797 0471 279016 Fax 0471 271056
Dott. Andreas Unterkircher	Presidente AGO	Tel. 335/69 02 375
Walter Casotti	Vice-Presidente	Tel. 335 10 99 310
Robert Holzer	Segretario Prov.le	Tel. 335 53 12 797
Bithja Crepaz	Segreteria Prov.le	Tel. 335 10 99 309
Cristina Joppi	Reparto Donne	Tel. 0471 82 64 00
Reinhard Verdroß	Reparto Pensionati	Tel. 348 49 84 753
Dieter Tröbinger	Reparto Sviluppo	Tel. 0471 71 15 24
Comune di Glorenza:	Christian Karabacher	Tel. 348 56 48 177
Casa Rip. Naturno:	Stephan RinnerTel.	Tel. 339 19 33 310
Comune di Sarentino:	Sepp Stuefer	Tel. 0471 / 62 31 21
Com. Compr. Oltradige/BA.:	CristinaJoppi	Tel. 339 1880197
	Agnes Zelger	Tel. 0471 - 826634
Comune di Appiano:	Walter Zelger	Tel. 0471 / 66 75 77
Comune di Renon:	Dietrich Köllemann	Tel. 0471 / 35 61 32
	Elmar Vigl	Tel. 0471 / 35 61 32
Com. Compr. Val Isarco:	Sigi Rauter	Tel. 0472 / 83 42 00
	Helmuth Sigmund	Tel. 0472 / 83 42 00
Com. Compr. Val Pusteria:	Erika Oberstaller	Tel. 0474 / 50 40 97
Comune di Brunico:	Verena Obwegs	Tel. 0474 54 52 09
Comune di Campo Tures.:	Sonia Tisot	Tel. 0474 / 67 75 55

Per questioni di patronato Vi sono utile i seguenti colleghi dell'ACLI:

Bolzano:	sig.ra Dr. Elisabeth Scherlin	Tel. 0471 97 86 77
Egnat:	sig. Markus Stolz	Tel. 0471 82 03 46
Bressanone:	sig. Andreas Kohlhaupt	Tel. 0472 83 65 65
Vipiteno:	sig.ra Hannelore Reichhalter	Tel. 0472 76 54 18
Brunico:	sig. Werner Ellemunter	Tel. 0474 41 12 52
Merano:	sig.ra Annie Ladurner	Tel. 0473 22 03 81
Silandro:	sig.ra Christine Stieger	Tel. 0473 73 00 95
Males:	sig. Roland Pircher	Tel. 0473 83 06 45

IMPRESSUM: AGO-Info pubblicazione trimestrale - **Redazione:** Robert Holzer, Reinhard Verro / **Direttore Resp.:** Andreas Franzelin - Registrazione: Pretura di Bolzano Nr. 1/2000 v. 16.02.2000 **Tipografia:** Europrint, Vahrn - **Nr.** di quest'edizione. 850 - Si rende esplicitamente noto che tutte le denominazioni (p.es. sindacaliste, lavoratrici) si riferiscono senza differenze sia al sesso femminile che maschile.

Introduzione del Segreteria Prov.le

Care/i colleghe/i,

uno sguardo all'agenda ci ricorda che è di nuovo tempo di elezioni. Non intendo certo le politiche, bensì le elezioni degli Organi di AGO. Purtroppo! Perchè purtroppo – perchè se fossero elezioni politiche, saremmo ormai sommersi da nomine, dovremmo ancora organizzare delle pre-elezioni e sperare di non fare torti a nessuno. E' una questione di potere, di denaro e in certi casi forse anche una questione di vantaggi personali

Nel nostro caso invece si tratta di sindacalismo ed il lavoro per il sindacato e su base volontaria! Il volontariato è la prestazione d'opera per una buona causa. Siamo un pugno di funzionari, un Presidente, il suo Vice, rappresentanti dei reparti Donne, Cultura e Pensionati; non incassiamo gettoni di presenza, indennità di funzione ne riceviamo indennità di spesa. Nonostante ciò, siamo presenti! Attivi anche se il nostro denaro stà calando e con lui anche il tempo a disposizione per il volontariato. Ed è proprio per questo motivo che riteniamo sia un grande successo, essere riusciti a trovare un numero sufficiente di candidati, pronti a mettersi in lista, offrendo la loro esperienza, le loro conoscenze e le loro capacità. Il 9 aprile il Congresso Provinciale eleggerà il nuovo Consiglio Direttivo

di AGO ed avremo nuovamente la possibilità di gettare le basi per le nostre politiche sindacali! Il Congresso 2010 eleggerà il Consiglio Direttivo di AGO per i prossimi quattro anni.



Approfittiamo di questa occasione per esprimere il nostro ringraziamento ai componenti dell'attuale Consiglio direttivo per l'ottimo lavoro prestato. In questo periodo di crisi e di contrattazione non è stato certo un compito facile.

Questi i nomi dei Funzionari che dal 2006 hanno lavorato per noi:

Unterkircher Andreas	Presidente
Comune di Natz/Schabs	
Casotti Walter	Vicepresidente/
Comune di Laives	rep. cultura
Holzer Robert	Segretario provinciale
Comune di Monguelfo	
Crepaz Bithja	Reparto donne
Comune di Lagundo	
Joppi Christina	Reparto donne
Comun.Comp.le Oltradige Bassa Atesina	
Verdroß Reinhard	Reparto Pensionati
Comune di Naturno	
Tröbinger Dieter	
Rep. scienza e sviluppo	
Comune di Castelrotto	
Köllemann Dietrich	Direttivo
Comune di Renon	

Mayr Johann	Direttivo	Stuefer Sepp	Direttivo
Comune di San Candido		Comune di Sarentino	
Lobis Georg	Direttivo	Tisot Sonia	Direttivo
Comune di Renon		Comune di Campo Tures	
Oberprantacher Johanna	Direttivo	Vigl Elmar	Direttivo
C.Riposo S.Martino in Passiria		Comune di Renon	
Direttivo/rep.sociale		Zelger Agnes	Direttivo/rep.sociale
Vorstand./Soziales		Comun.Comp.le Oltradige Bassa Atesina	
Comun.Comp.le Valle Pusteria		Zelger Walter	Direttivo
Obwegs Verena	Direttivo	Comune di Appiano	
Comune di Brunico		Dalvai Felix	Revisore
Rinner Stephan	Direttivo	Meraner Stefan	Revisore
Casa di Riposo Naturno		Obwegeser Christian	Revisore
Sigmund Helmuth	Direttivo		
Comun.Comp.le Val d'Isarco			

Qui di seguito una breve illustrazione dell' Organigramma della nostra Organizzazione Sindacale:

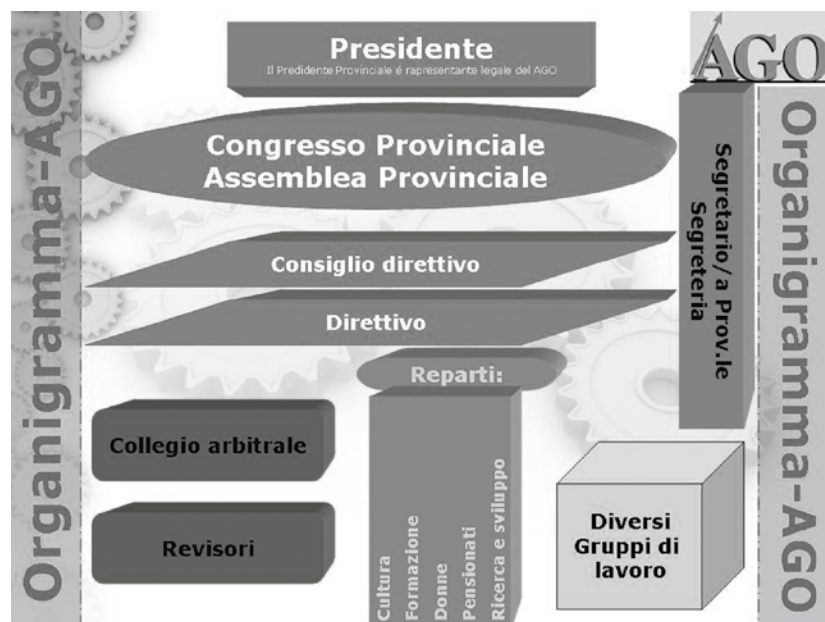

INVITO

Gentile Collega,

Ti invitiamo al ns. 4. Congresso Provinciale che si terrà il giorno 9 aprile 2010 nella Casa di Cultura "Waltherhaus" a Bolzano (v. l'invito allegato in questo opuscolo). Ogni iscritto ha la possibilità di presentare tempestivamente delle richieste varie per la deliberazione da parte del Congresso! Alleghiamo la scheda di votazione che ci potrai restituire per posta, consegnare direttamente al Congresso o tramite un collega.

Per il Consiglio direttivo provinciale si possono dare tre voti di preferenza. O segni i rispettivi candidati o scrivi i

candidati preferiti nella riga sottostante. Per il **Collegio arbitrale** ed i **Revisori** é da votare solo **un candidato** dagli iscritti AGO.

Cordiali saluti ed arrivederci a Bolzano. **Gli iscritti AGO hanno il diritto di partecipare al Congresso durante l'orario di lavoro per la durata dell'assemblea e per il tempo di viaggio senza decurtazione dello stipendio.**



Segreteria Prov.le
Bolzano 11/03/2010

Roberto...

CONGEDO RETRIBUITO

Congedo retribuito per l'assistenza a persone disabili

Gentili Colleghi,
a causa di diverse richieste ricordiamo alla possibilità del congedo re-tribuito per l'assistenza a persone disabili: **Il dipendente può stare a casa due anni di seguito senza rimet-terci il posto, lo stipendio e i contributi per la pensione, per as-sistere una persona gravemente handicappato. Lo ha stabilito la Corte costituzionale che con la sentenza 19/2009 ha ulteriormente allargato le maglie**

per questo tipo di congedo, previsto dal decreto legislativo 151/2001 (Testo unico sulla maternità).

Quanto si riceve?

Il dipendente ha diritto all'indennità percepita normalmente entro un tetto – aggiornato annualmente sul costo della vita.

La Domanda:

Il dipendente ha diritto al congedo entro 60 giorni dalla richiesta.

La domanda troverete nel nostro sito www.ago-bz.org

Servizio AGO

marzo 2010

RISPARMIARE

Risparmiare fin all'ultimo respiro

... così potrebbe essere interpretata la dichiarazione del Direttore dei Servizi Sociali in merito alla strategia di risparmio adottata della Giunta Provinciale nell'ambito del Sociale. Egli esprime grande timore per la qualità dei servizi nelle singole strutture. Il FORDISMO (Ford-Industria Automobilistica) potrebbe rispecchiare una parte dei servizi sociali, sezionando le singole fasi del servizio in piccoli segmenti, ed ecco che l'utente si trasforma in una parte di materiale che viene passato da uno stabilimento all'altro. Durante questo percorso viene presto a mancare il senso che collega i singoli passi del servizio e che rende il lavoro privo di visioni. Negli operatori aumenta la sensazione di vuoto, indifferenza, noia, stress e monotonia. Un'orribile scenario che ben presto potrebbe divenire una realtà. In questo Paese, Sanità e Sociale sembrano gigantesche macchine

che funzionano a massima velocità, delle quali però nessuno conosce con precisione la composizione, funzione, rendita ed il prodotto finale, un po' secondo il motto di Mark Twain: „Quando avevamo perso di vista la meta, abbiamo raddoppiato i nostri sforzi“ Le Amministrazioni si schierano dalla parte della politica; l'assistenza non ha voce in capitolo o non ha niente da dire. I dirigenti hanno non osano opporsi per timore di ottenere ancora meno di ciò che attualmente hanno. Tutto ciò si definisce con efficienza, garanzia di qualità, prestazioni orientate; una dialettica burocratica e politica, facile da pronunciare ma difficile da capire e priva di qualsiasi visione. Un giorno o l'altro un qualsiasi burocrate comunicherà al suo capo che „l'operazione è riuscita ma il paziente è morto“; saranno andati persi posti di lavoro, la motivazione sarà ormai un ricordo... ma ne è valsa la pena! Meinrad Mairl Ago (Associazione Sindacale Autonoma)

DICHIARAZIONE

Dichiarazione dei redditi modello 730/2010 - Appuntamenti

Dott. Andreas Unterkircher – tel. cell. 335 6902375

nel Comune di CAMPO di TRENŠ:	Mercoledì 7 aprile ore 8.30 e Mercoledì 21 aprile ore 8.30
nel Comune di Val di VIZZE:	Mercoledì 7 aprile ore 10.30 e Mercoledì 21 aprile ore 10.30
nel Comune di BRENNERO:	Mercoledì 7 aprile ore 11.00 e Mercoledì 21 aprile ore 11.00
nel Comune di VIPITENO, ufficio tributi:	Mercoledì 7 aprile ore 12.00 e Mercoledì 21 aprile ore 12.00
nel Comune di CHIUSA:	Mercoledì 14 aprile ore 8.15 e Mercoledì 28 aprile ore 8.15
nel Comune di LAION:	Mercoledì 14 aprile ore 9.00 e Mercoledì 28 aprile ore 9.00
nel Comune di VELTURNO:	Mercoledì 14 aprile ore 10.30 e Mercoledì 28 aprile ore 10.30
Comunità Comprensoriale Val Isarco (Sede) e Casa di Riposo	Mercoledì 14 aprile ore 11.00 e Mercoledì 28 aprile ore 11.00
nel Comune di VANDOIES:	Mercoledì 14 aprile ore 11.45 e Mercoledì 28 aprile ore 11.45
Comunità Comprensoriale Val Isarco – (Seeburg)	Martedì 6 aprile: ore 14.00 Martedì 20 aprile: ore 14.00
nel Comune di APPIANO: Ufficio parterre	Martedì 13 aprile dalle ore 15.00 alle ore 17.00
nel Comune di RENON: sala consiliare	Lunedì 19 aprile dalle ore 14.00 Lunedì 10 maggio dalle ore 14.00 (Restituzione)
nel Comune di CALDARO: sala consiliare	Lunedì 19 aprile dalle ore 9.30 Lunedì 10 maggio dalle ore 9.30 (Restituzione)
Nella casa di riposo di CALDARO:	Lunedì 19 aprile dalle ore 9.30 Lunedì 10 maggio dalle ore 9.30 (Restituzione)

(altri appuntamenti a richiesta telefonica n. 335 69 02 375)

Siegfried Bachmann – tel. 329 43 55 512

nel Comune di DOBBIACO:	Martedì, 6 aprile: ore 9.00 alle 9.30
nel Comune di BADIA:	Mercoledì, 7 aprile: dalle ore 9.00 - 10.00
nel Comune di S. LORENZO:	Mercoledì, 7 aprile: dalle ore 10.30 - 11.00
nel Comune di BRUNICO:	Mercoledì, 7 aprile: dalle ore 11.30 - 12.30
nel Comune di S.CANDIDO:	Giovedì, 8 aprile: dalle ore 9.30 alle 10.00
nel Comune di BRAIES:	Venerdì, 9 aprile: dalle ore 11.00 alle 11.30

SI CERCA

L'Organizzazione Sindacale Autonoma degli enti locali AGO cerca

un/a collaboratore/trice autonomo/a con esperienza professionale nell'ambito di comuni, case di riposo oppure comunità comprensoriali.

Le competenze di tale collaboratore/trice riguardano l'assistenza dei soci della Val Venosta e del Burgraviato, la conduzione di trattative ed assemblee, attività in-

formative e le pubbliche relazioni.

Viene offerto:

- trattamento economico adeguato
- permesso per mandato sindacale per la durata dell'incarico
- lavoro autonomo, telelavoro.

Le domande con la relativa documentazione vanno trasmesse al seguente indirizzo postale: AGO, Via Virgilio n. 9, 39100 Bolzano oppure per posta elettronica a: info@ago-bz.org

entro il 26 marzo 2010. Ulteriori informazioni a n. tel. 335 53 12 797

Sägmüllerhof – GAIS:	Martedì, 13 aprile: dalle ore 9.00 alle 10.00
nel Comune di GAIS:	Martedì, 13 aprile: alle ore 10.30
nel Comune di SELVA MOLINI:	Martedì, 13 aprile: dalle ore 11.00 alle 11.30
nel Comune di CAMPO TURES:	Martedì, 13 aprile: dalle ore 12.00 alle 12.30
Azienda Elettr. CAMPO TURES:	Martedì, 13 aprile: dalle ore 13.00 alle 14.00
nel Comune di VALLE AURINA	Martedì, 13 aprile: alle ore 14.00
nel Comune di CASIES:	Mercoledì, 14 aprile: dalle ore 9.00 alle 10.00
nel Comune di SESTO:	Giovedì, 15 aprile: dalle ore 9.00 alle 9.30

(altri appuntamenti a richiesta telefonica n. 329 43 55 512)

Reinhard Verdroß – tel. 348 498 47 53

nel Comune di LACES:	Martedì, 6 aprile dalle ore 14.00 alle 14.45
nella Casa di rip. di LACES:	Martedì, 6 aprile dalle ore 15.00 alle 15.45
nel Comune di NATURNO:	Mercoledì, 7 aprile dalle ore 14.00 alle 17.30
nel Comune di MERANO:	Giovedì, 8 aprile dalle ore 13.30 alle 14.45
Cantiere (Via Cantiere)	
nel Comune di POSTAL:	Giovedì, 8 aprile dalle ore 15.00 alle 16.00
nel Comune di CERMES:	Giovedì, 8 aprile dalle ore 16.15 alle 17.30
nel Comune di PARCINES :	Lunedì, 12 aprile dalle ore 14.00 alle 15.30
nel Comune di LANA:	Lunedì, 12 aprile dalle ore 16.00 alle 17.00
nel Comune di SILANDRO:	Martedì, 13 aprile dalle ore 14.00 alle 15.30
nel Comune di TERLANO:	Mercoledì, 14 aprile dalle ore 14.30 alle 17.30
nel Comune di MOSO i.P.:	Giovedì, 15 aprile dalle ore 9.00 alle 12.00
nel Comune di S.LEONARDO i.P.:	Giovedì, 15 aprile dalle ore 14.00 alle 17.00
nel Comune di SCENA:	Venerdì, 16 aprile dalle ore 08.30 - 10.00
nel Comune di S. MARTINO i.P.:	Venerdì, 16 aprile dalle ore 10.30 - 12.30
nel Comune di PRATO a.S.: per Stelvio, Glorenza, Malles, Lasa e Sluderno	Lunedì, 19 aprile dalle ore 15.30 alle 17.00

(altri appuntamenti a richiesta telefonica n. 348 498 47 53)

Cristina Joppi – tel. 339 18 80 197

a CORTACCIA / Centro Sociale via Nikoletti	Mercoledì, 14 aprile 2010: ore 15.30 – 17.00
a EGNA / via Portici 26 – 2. piano	Martedì, 13 aprile 2010: ore 16.00 – 17.00
a SALORNO / Residenza Gelmini - biblioteca	Giovedì, 29 aprile 2010: ore 15.45 – 17.00
a LAIVES / Centro di degenza - via Sottomonte	Martedì, 13 aprile 2010: ore 14.00 – 15.30
a LAIVES / Distretto Sociale - via Innerhofer - 2. Piano	Giovedì, 15 aprile 2010: ore 14.00 – 15.00
a EGNA, Distretto Sociale – 2. piano	Giovedì, 15 aprile 2010: ore 16.00 – 17.00

(altri appuntamenti a richiesta telefonica n. 339 18 80 197)

Dieter Tröbinger – tel. 0471 71 15 24

nel Comune di CASTELROTTO:	da martedì 6 aprile 2010 (ufficio tributi)
nel Comune di CORNEDO:	Giovedì 8 aprile 2010 alle ore 16.30
nel Comune di TIRES:	Giovedì 8 aprile: ore 14.00 - 15.00
Comunità SALTO/SCILIAR (LOGIA)	Martedì, 13 aprile 2010 alle ore 13.30
nel Comune di Urtijei	Martedì, 13 aprile 2010 alle ore 14.30
nel Comune di Selva Gardena	Martedì, 13 aprile 2010 alle ore 16.00

(altri appuntamenti a richiesta telefonica n. 0471 71 15 24)

Josef Stuefer – tel. 348 2920873

Comunità SALTO/SCILIAR (Bolzano - via Can. Gamper, 9)	Martedì, 13 aprile 2010 alle ore 14.00
nel Comune di SAN GENESIO:	Martedì, 13 aprile 2010 alle ore 16.00
nel Comune di SARENTINO:	Giovedì 15 aprile dalle ore 17.00 a Sarentino – via Kellerburg, 16

(altri appuntamenti a richiesta telefonica n. 0471 62 34 51)

Felix Dalvai – tel. 334 9194944

nel Comune di SALORNO: a BOLZANO, Via Virgilio 9	Giovedì 15 aprile dalle ore 14.30 alle 16.30 da martedì a giovedì nel mese di aprile dalle ore 14.30 -17.30 (servizio di GS)
---	--

Documenti necessari per la dichiarazione dei redditi modello 730/2010

- **TESSERA AGO**
 - **Dichiarazione dei redditi dell'anno scorso (730/2009 od Unico 2009)**
 - **Numeri di codice fiscale di nuovi membri familiari**
 - **Modello CUD2010 (ricevuto dal datore di lavoro/Comune)**
 - **Quietanza pagamento ICI**
 - **Certificazione di pensione dall'estero**
 - **Dati identificativi del nuovo datore di lavoro, se o viene cambiato nell'anno 2010 (denominazione, indirizzo esatto, numero di codice fiscale o numero di partita IVA)**
 - **contratti di compravendita per immobili acquistati/venduti durante l'anno 2008 e 2009**
 - **canoni d'affitto e di locazione per immobili**
 - **estratto catastale urbano aggiornato (se variato)**
 - **canone di locazione**
 - **contratto d'affitto registrato stipulato ai sensi della Legge 431/98 (sia in veste di locatario che di proprietario)**
 - **certificazione per gettoni di presenza, onorari, pensioni ed altri redditi non esenti**
 - **assegni periodici ricevuti dal coniuge separato o divorziato**
 - **Certificazione di dividendi pagati (ricevute dagli istituti bancari)**
- Spese**
- **spese mediche specialistiche e generiche proprie e dei familiari a carico con indicazioni**

TELEGRAMMA PER I CONSUMATORI

- one del rimborso da parte dell'ASL); spese per visite e cure di medicina omeopatica
- contributi (INPS) per collaboratori domestici, addetti ai servizi personali e familiari (baby sitter, colf-badanti, assistenza domiciliare, ecc.)
- acquisto di medicinali (prescrizione medica insieme con scontrino fiscale oppure scontrino fiscale con numero di codice fiscale)
- spese per protesi (prescritte da un medico) come, occhiali, apparecchi acustici, apparecchi ortopedici ecc.
- ticket pagati per visite specialistiche, esami di laboratorio, ecc.
- degenze ospedaliere collegate ad una operazione chirurgica (al netto del rimborso USL)
- documentazione acquisto di frigorifero o congelatore di classe energetica min. A+
- spese per l'acquisto del cane per ciechi
- spese veterinarie per animali domestici (importo minimo 129,11 Euro)
- interessi passivi su mutui ipotecari al netto di eventuale contributo provinciale (inclusi l'onorario del notaio e spese accessorie risultanti dalla dichiarazione della banca)
- premi pagati per assicurazione sulla vita ed infortunio
- tasse scolastiche di istruzione secondaria ed universitaria
- contributi bonifiche fondiarie (cartelle esattoriali)
- erogazioni liberali alle organizzazioni ONLUS, alle società di Mutuo soccorso, in favore di movimenti e partiti politici, di istituzioni religiose e per i paesi in via di sviluppo come UNICEF o medici senza frontiere
- spese funebri ai sensi dell'art. 433 del Codice Civile

- contributi previdenziali obbligatori, pagati in ottemperanza a disposizioni di legge: contributo al servizio sanitario nazionale, anche quello versato per l'assicurazione RC automezzi ed il contributo del 10% versato all'INPS da parte del datore di lavoro, ma a carico del dichiarante (1/3)
- contributi previdenziali volontari (ricongiunzioni volontarie) e previdenza complementare
- contributi per la "pensione delle casalinghe" della Regione
- spese mediche e di assistenza specifica dei portatori di handicap
- assegno periodico corrisposto al coniuge
- per le ristrutturazioni ed il risparmio energetico di abitazioni con beneficio del 36% o 55% per proprietario, titolare di diritto reale di godimento, comodatario, locatario, socio di cooperativa (modulo di comunicazione dei lavori presentato al Centro servizio di Pescara o all'ENEA di Roma, **bonifici bancari 2009, copie delle fatture**)
- **Tutte le spese devono essere state pagate nell'anno 2009 (data dei certificati dell'anno 2009)!**

Acconti

- ricevuta del versamento d'acconto (modulo F24) del giugno/luglio 2009 e/o novembre 2009
- Al 730 non sono allegati documenti! Ai nostri collaboratori deve essere presentata però tutta la documentazione necessaria per la verifica dei dati.**

Segreteria prov.le AGO
febbraio 2010

Tassa sui rifiuti: il rimborso dell'IVA

Come ha chiarito la Corte Costituzionale nella sentenza n° 238/2009, la tariffa prevista per l'asporto dei rifiuti non può essere assoggettata all'IVA. Ora potrà essere richiesta la restituzione dell'IVA pagata in passato, ma è da vedere come. Si attendono chiarimenti dall'Agenzia delle Entrate. Chi volesse già attivarsi può scaricare la lettera tipo dal sito del CTU.

SEL e Azienda Energetica: che ne è della trasparenza?

In una lettera aperta ai Sindaci di Bolzano e Merano il CTU constata che all'interno del confronto tariffario pubblicato on-line dal Garante per l'energia mancano i dati relativi a SEL e Azienda Energetica. Si chiede che la Provincia e i Comuni di Bolzano e Merano intervengano presso queste società a capitale pubblico per ottenere piena trasparenza.

L'Autorità Garante per la Concorrenza e il Mercato sanziona l'Azienda Energetica

L'Azienda Energetica è stata sanzionata dal Garante per pubblicità ingannevole. La sanzione è di quelle salate: 70.000 Euro, per aver diffuso messaggi pubblicitari che facevano credere ai consumatori di poter pagare fino al termine del 2011 una tariffa di 0,099 €/kWh. Peccato che le indicazioni riportate in caratteri microscopici dicesse ben altro... Inoltre il prezzo fissato per il "mercato protetto" dall'Autorità per

l'energia deve essere compreso tra 0,16 e 0,17 €/kWh!

L'Alto Adige come il Meridione

Il quotidiano economico "Il Sole 24 ore" e l'istituto di ricerca "Sintesi" hanno calcolato per la prima volta il "Benessere Interno Lordo". Vi confluiscono criteri quali situazione economica, grado di istruzione, attività personali, partecipazione alla vita politica, sviluppo sociale, ambiente, sicurezza economica e della persona. L'Alto Adige è giunto 80° in graduatoria tra le 103 province del Paese. Possiamo solo concludere che crescita economica non significa automaticamente benessere.

Tassi da usura nei mutui a tasso variabile

Molti lamentano ancora tassi di interesse elevati, che solo di recente – ma non da tutte le banche – sono stati sottoposti a qualche limatura. Il sospetto è che alcuni istituti di credito abbiano atteso troppo per adeguare i tassi alle mutate condizioni del mercato, raggiungendo anche la soglia dei tassi usurari. Il CTU consiglia di controllare bene, anche considerando l'andamento del passato in un tempo medio-lungo.

Confronto UE tra i prezzi delle auto

Differenze più marcate da Stato a Stato, e prezzi più contenuti rispetto ad un anno fa – queste le conclusioni cui giunge il recente confronto pubblicato dalla Commissione Europea. Le differenze più cospicue tra un

Paese e l'altro si rilevano per le utilitarie e le auto di media cilindrata. I dati in dettaglio sono riportati sulla homepage della Commissione Europea.

Importazioni di auto

Per tutti i consumatori intenzionati ad approfittare dei vantaggi legati all'acquisto di un'auto in un altro Paese UE, il Centro Europeo dei Consumatori ha edito il nuovo opuscolo sull' „Import di auto dall'Unione Europea - parte II“. È disponibile gratuitamente presso gli uffici del CEC a Bolzano (Via Brennero 3, Tel. 0471-980939) o in spedizione. Basta richiederlo allegando francobolli per un valore di 1,40 Euro.

Un'estate di reclami

A centinaia sono stati contati nell'estate del 2009 i consumatori alle prese con tour operators e compagnie aeree inadempienti, riferisce il Centro Europeo dei Consumatori di Bolzano. A partire dalla metà di maggio sono state registrate 400 chiamate di soccorso sul tema dei diritti del consumatore in vacanza. Circa il 50% di queste richieste si riferiva al settore del traffico aereo, un 25% ai viaggi a pacchetto ed il restante 25% a reclami di varia natura, ad esempio riguardo all'annullamento di prenotazioni alberghiere o all'acquisto di multiproprietà.

Bevi, bimbo!

Diversi studi scientifici hanno posto in evidenza come una perdita di liquidi pari al solo 2% del peso corporeo sia in grado di compromettere in misura rilevante la

capacità di concentrazione. Soprattutto a scuola sarebbe allora importante far sì che i bambini bevano a sufficienza, visto che ciò migliora la concentrazione e la capacità di ragionamento. La miglior bevanda per il nostro organismo è l'acqua.

Perduto? – Ritrovato!

Da alcuni mesi gli uffici oggetti smarriti dei Comuni altoatesini sono in rete - come anche le aziende di trasporto SAD (autobus, funivie, ferrovie) e Sasa (autobus urbani di Bolzano, Merano, Laives e alcuni Citybus). Indipendentemente dagli orari di apertura degli uffici oggetti smarriti, chi cerca qualcosa può consultare in internet il servizio all'indirizzo www.fundinfo.it.

PC sporcaccione

Metalli pesanti e PVC nello chassis o nei cavi elettrici, deposito illegale di rifiuti tossici in Asia, e ora anche questo: la produzione del 2% delle emissioni mondiali di CO2 è causata dall'impiego di computer, telefonini, ecc. - più o meno quanto produce il traffico aereo. Maggiori informazioni all'indirizzo www.marktcheck.at.

Souvenirs o tutela delle specie in via di estinzione?

Ogni anno in tutto il mondo vengono commercializzati milioni di esemplari di piante e di animali protetti, di cui comunque è vietata l'importazione e l'esportazione ai sensi della convenzione di Washington sulla tutela delle specie. Meglio rinunciare allora ai souvenir, se contengono parti di animali

o piante. Al rientro in patria ci si potrebbe altrimenti accorgere di quanto questi piccoli ricordi possono essere costosi e scomodi.

Spermatozoi compromessi

Uno studio condotto in Australia (Studio Aitken) fornisce ancora una volta le prove di quanto le radiazioni emesse dai telefoni cellulari sono in grado di danneggiare lo sperma umano. Queste le conclusioni: "portare un cellulare acceso nella tasca dei pantaloni o inviare SMS sotto il banco di scuola può compromettere la fertilità e sarebbe quindi da evitare".

Testamento biologico

La legge italiana relativa al testamento biologico è molto controversa. L'importanza di redigere un insieme di istruzioni da seguire nel caso di malattia terminale è però grande, soprattutto se si è sicuri di non accettare accanimenti terapeutici in caso di coma vigile. Ci sono però vari elementi da considerare, come spiega in modo chiaro la guida „Patientenverfügung“ edita dalla consulenza dei consumatori in Germania: www.vzbv.de.

Bio è meglio

Il progetto europeo di ricerca quinquennale denominato QLIF (QualityLowInput-Food) è giunto al risultato che gli alimenti biologici sono migliori e più sani (si veda www.qlif.org/). QLIF spiega che prodotti

dell'agricoltura biologica come cavolo, insalata, pomodori e patate contengono una maggiore quantità di antiossidanti, vitamine e agenti bioattivi rispetto agli analoghi prodotti di origine convenzionale. Il latte biologico contiene soprattutto in estate dal 40 al 60% in più di acidi grassi Omega-3 e acidi linoleici coniugati (CLA), nonché dal 30 al 70% in più di vitamine, carotenoidi ed altri antiossidanti.

Consigli per il cinema

Il regista austriaco Werner Boote offre nella sua documentazione cinematografica „Plastic Planet“ uno sguardo dietro le quinte della potente industria delle materie plastiche. I suoi prodotti non sono soltanto diffusi in tutto il mondo, ma recano ovunque anche notevoli effetti collaterali indesiderati, che Werner Boote analizza e illustra criticamente.

„Monsanto, mit Gift und Genen“: si tratta di una documentazione particolarmente riuscita realizzata dalla regista francese Marie Monique Robin per il canale ARTE.

Essa mostra le macchinazioni della multinazionale statunitense Monsanto, leader nell'ingegneria genetica. Per tre anni la regista ha condotto ricerche in America settentrionale e meridionale, nonché in Europa e in Asia, parlando con contadini in India, in Messico e in Paraguay, per ricostruire la storia di quello che oggi è il più potente produttore di sementi del mondo. Il film è disponibile ora anche in DVD.

- Rottensteiner Silvia – Gemeinde Ritten – Comune di Renon
- Sigmund Helmuth - BZG Eisacktal - Comprensorio Valle Isarco
- Stuefer Sepp - Gemeinde Samtal - Comune Sarentino
- Taschler Maria – Gemeinde Toblach - Comune di Dobbiaco
- Tisot Sonia – Gemeinde Sand in Taufers – Comune di Campo Tures
- Thaler Angelika – Gemeinde Auer – Comune di Ora
- Tröbinger Dieter - Gemeinde Kastelruth - Comune Castelrotto
- Unterkircher Andreas - Gemeinde Natz/Schabs - Comune di Naz/Sciabes
- Verdriß Reinhard – Kastelbell – Castelbello
- Vigl Englbert – Gemeinde Ritten – Comune di Renon
- Zelger Agnes - BZG Überetsch/Unterland - Comprensorio Oltrisarco/Bas.At.
- Zelger Walter – Gemeinde Eppan – Comune di Appaino

-
-
-

Aufsichtsrat - Consiglio

Schiedsgericht - Collegio arbitrale

4. Congresso Provinciale P r o g r a m m a

9.00	Apertura musicale del congresso con le "Pausensängerinnen" Saluto del Presidente Provinciale AGO ed inizio del Congresso
9.15	Nomina della Presidenza
9.30	Relazione sul tema Senatore Oskar Peterlini Successivamente discussione sul tema e sulla maturità professionale
10.30	Relazione del Presidente AGO Con successivamente discussione
11.15	Saluto e pareri da parte delle autorità
11.54	Intervallo con rinfresco con intervento musicale delle "Pausensängerinnen"
12.00	Nomina degli scrutatori
12.35	Approvazione della Relazione Direttivo Modifica dello statuto
13.00	Relazione cassa Relazione dei Revisori
13.45	Elezione del direttivo, collegio dei revisori e del collegio arbitrale
14.00	Conclusione

4. Landeskongress T a g u n g s p r o g r a m m

9.00	Musikalische Eröffnung durch die "Pausensängerinnen" Begrüßung und Eröffnung des Kongresses durch den Landesobmann
9.15	Einsetzung des Präsidiums
9.30	Hauptreferat zum Thema Senator Oskar Peterlini <i>anschließend Diskussion zum Thema und zur Berufsmatura</i>
10.30	Bericht des AGO-Landesobmannes <i>anschließend Diskussion</i>
11.15	Grüßworte und Stellungnahmen der Ehrengäste
11.45	Pause—Buffet von der Städtiroler Gesellschaft für Gesundheitsförderung mit den "Pausensängerinnen"
12.30	Nominierung der Stimmzähler
12.35	Genehmigung des Vorstandsberichtes Statutenänderung
13.30	Kassabericht Bericht der Revisoren
13.45	Wahl des Landesvorstandes, Aufsichtsrates und Schiedsgerichtes
14.00	Schlusswort